Zichtverbreding

door

kinesiologie

Zichtverbredersnieuws 38 - dec. 2024

Beste lezers,
Van harte welkom bij de 38e editie van het Zichtverbredersnieuws.

Je ontvangt deze nieuwsbrief omdat je hebt aangegeven deze te willen ontvangen, of omdat je in het verleden aan Zichtverbredersactiviteiten hebt deelgenomen. Wil je geen mail meer ontvangen, dan kun je je onderaan deze nieuwsbrief uitschrijven!



Feestdagen
Nog een paar dagen en dan is het Kerstmis. Wat gaat de tijd toch snel!
Dit is een tijd voor rust en bezinning, maar ook voor licht, warmte en gezelligheid!
Wij wensen je mooie en sfeervolle Kerstdagen en een vredig, gezond en gelukkig 2026!



Coby
Het gaat haar naar omstandigheden goed, hoewel ze het niet altijd makkelijk vindt om oud te worden...
Ze geniet erg van het, vaak onverwachte, bezoek van oud-cursisten van het eerste uur. Terugkijken en mooie herinneringen ophalen zijn hierbij aan de orde.
Coby zegt: "Er is niets in dit leven dat ik niet heb gedaan wat ik wel had willen doen!" En dat is een mooie constatering!

Over de foto: Deze prachtige wollen geborduurde poncho heeft Coby na 50 jaar teruggevonden en afgemaakt...
Op naar het volgende creatieve project!

Nieuwe Zichtverbreder-

Instructeurs!
In september hebben we de vijfdaagse instructeurscursus gegeven, waarvan we één dag bij Coby hebben doorgebracht en we o.a. samen een prachtige plank hebben geschilderd!
Jitske, Eloditte en Angela, hartelijk welkom bij de club!



We wensen jullie veel inspirerende cursisten en mooie cursussen toe!
De volgende instructeurscursus is eind november gepland. (zie verderop in deze nieuwsbrief.)
Heb je interesse, laat me weten!

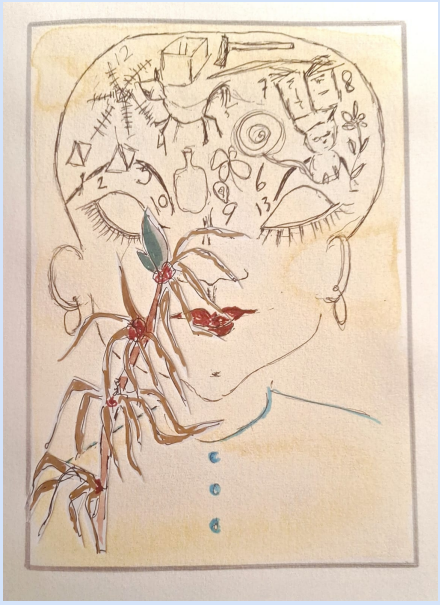

Ook in deze nieuwsbrief hebben we een essence uitgekozen uit het blauwe boek:

Gebroken licht (Toverhazelaar) van de Dageraadserie.
Ideeën en gedachten buitelen als heldere ijskristallen door je hoofd. Het is een magisch moment van caleidoscopische schoonheid, bewegingen en vormen. Zoveel verschillende mogelijkheden, wat zul je kiezen. Welk doel heb je voor ogen? Is het een doel dat je zonder strijd en alleen met de magie van je originaliteit kunt bereiken? Een doel waar wel veel doorzettingsvermogen en eigenzinnigheid voor nodig is?
Wat maakt het uit dat er vóór jou nog nooit iemand op hetzelfde idee gekomen is. Dat het nog nooit werd uitgeprobeerd, dat het nog nooit onderzocht werd of bewezen, dat het jouw eigen inval is. Dat is precies wat de schepping nodig heeft, magie en toverkracht om de saaiheid van alle dag te verdrijven.
Zag je ooit de toverhazelaar stralend bloeien onder een koude laag van ijskristal? Ogenschijnlijk moeiteloos bereikt de boom zijn doel: stralend goud zijn, op een ijzige winterdag. Eigenzinnig en met doorzettingsvermogen. Pas in het voorjaar, als alle andere bomen gaan botten, neemt zij rust in de schaduw van haar blad. Ze volgt geen algemene tendens, zij is eigenzinnig, zij doet haar taak op haar eigen tijd en krijgt daardoor erkenning en bewondering. Neem het risico,volg je inval!

Deze tekst en afbeelding komen uit het boek 'Woorden en beelden van troost' en is te bestellen in onze webshop.

Nieuwe cursusdata 2026, voor in de agenda!
Zolang het kan, geven Coby en ik samen cursus. We zijn daarom zo vrijmoedig om een serie nieuwe data te plannen! ;-)

- De cursus Krachtenspel door Coby Schasfoort en Els Jansen is gepland op **vr. 29, za. 30, zo. 31 mei 2026** in Witteveen. Deze cursus kan ook worden gevolgd door niet-kinesiologen en herhalen mag voor half geld!
- De jaarlijkse Update dag voor onze Zichtverbreder-Instructeurs is op **za. 6 juni** bij Coby thuis in Witteveen. Wij zorgen weer voor een fijn programma!

- Voor wie het vorig jaar heeft gemist: de 'breicursus' Zicht op Leefblind 3 geven we weer van 2 t/m 4 oktober.
- De nieuwe instructeurscursus is van vr. 27 november t/m di. 1 december in Velp. Heb je interesse, laat me weten!
- Natuurlijk worden er ook weer door het jaar heen door onze instructeurs Zichtverbrederscursussen gegeven.
  Op onze website onder Cursusdata, kun je doorklikken naar de pagina's van de organiserende instructeur!





Podcast Spirituele appeltaart met Coby
In september heeft Marjolein Hermans in haar podcast serie Spirituele Appeltaart een mooi gesprek gehad met Coby.

Klik hier op de link om de podcast te beluisteren.



Praktijk Libra gaat sluiten
M.i.v. 1 januari ga ik (Els) stoppen met mijn praktijk.
Na bijna 33 jaar werken met kinesiologie in de praktijk ga ik met pensioen!
Ik blijf nog wel cursus geven, en het werk van Coby voortzetten, maar mijn praktijk gaat sluiten.
Daarom heb ik op 29 en 30 december a.s. tussen 10.00 uur en 15.00 uur in mijn praktijk in Velp (Kerkallee 31) open huis voor collega's, studenten en overige geïnteresseerden om materialen aan te schaffen, zoals kastjes, stoelen, boeken, kaarten, stenen, Akury-chips, testdozen etc. Ook is er een weggeefhoek met tijdschriften, informatiemateriaal etc.
Kijk op mijn website in de shop naar de inventarislijst. Reserveren mag, en wie het eerst komt...! Ik zal de lijst zo goed mogelijk actualiseren!
Van harte welkom!

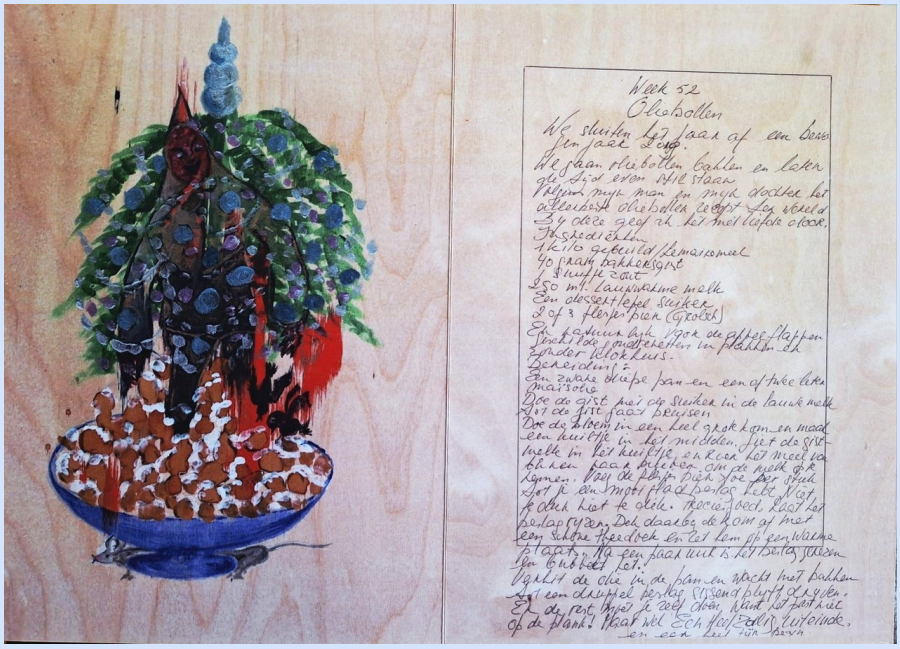

Eindejaarsrecept uit het bijzondere kookboek van Coby: oliebollen!
Wil je het recept maken, maar kun je het niet goed lezen op de foto, mail me, dan stuur ik het je toe!



Wij wensen jullie een gezellige jaarwisseling en een energieke en creatieve start van 2026!

Weet je nog belangstellenden voor deze nieuwsbrief? Stuur hem gerust door!

Keep in Touch, hartelijke groet, mede namens Coby,
Els!

Wil je deze nieuwsbrief niet meer ontvangen, dan kun je hier onder uitschrijven.

Deze e-mail is verstuurd aan {{email}}.• Als u geen nieuwsbrief meer wilt ontvangen, kunt u zich hier afmelden. • U kunt ook uw gegevens inzien en wijzigen. • Voor een goede ontvangst voegt u touch4els@hetnet.nl toe aan uw adresboek.

Laposta